



GUIA DE EMISSÃO DE CERTIFICADO DIGITAL A3



(EM TOKEN OU CARTÃO)



Este é um manual para você emitir o seu certificado A3. Ensinaremos a você todo passo a passo neste documento.



Assim que liberado, você receberá um link para emitir o seu certificado.

Caso você não tenha recebido, clique no link abaixo:

<https://www.validcertificadora.com.br/a1>



Ao clicar no link, o navegador vai te direcionar para esta página:

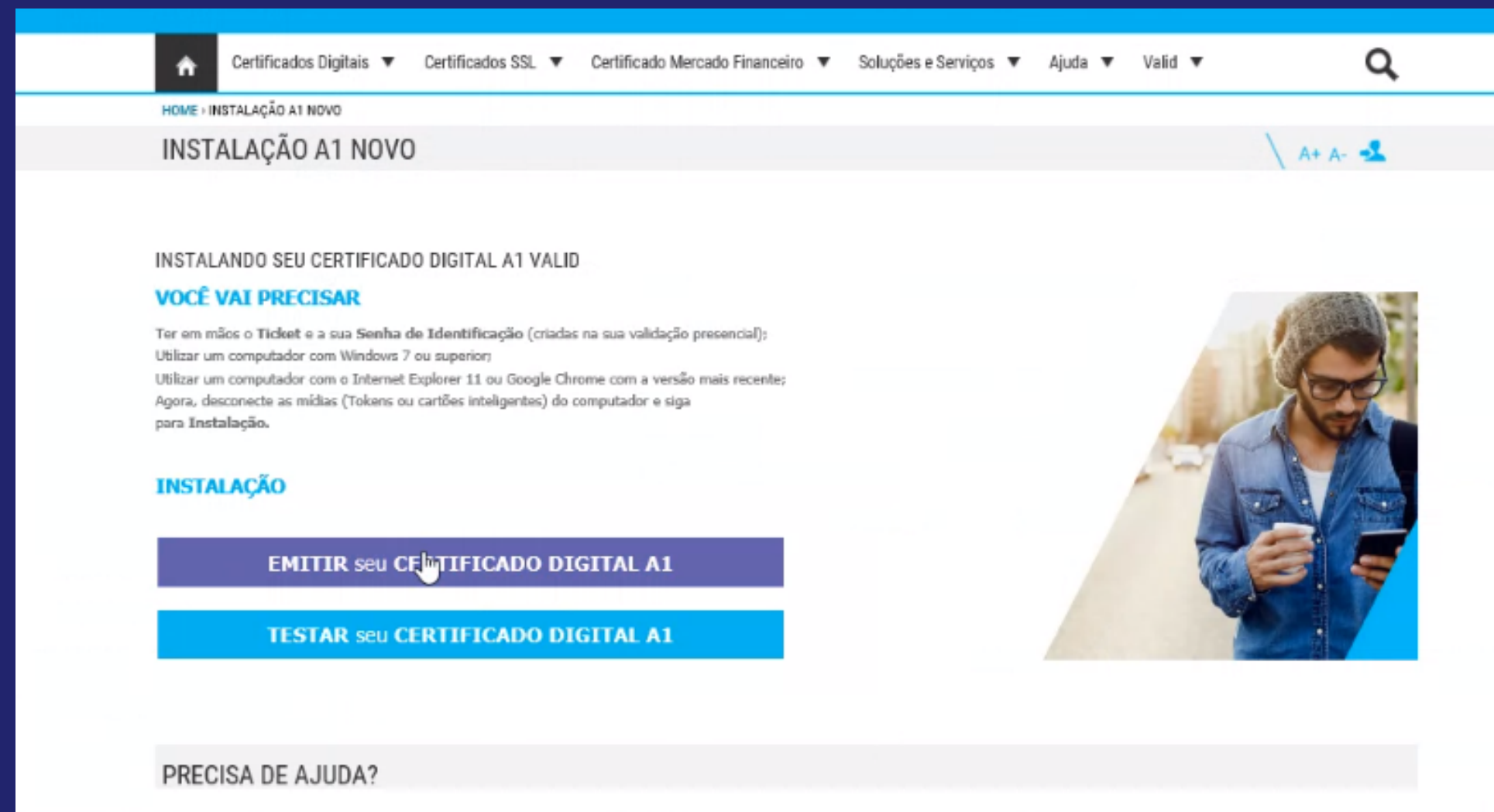

Clique em “EMITIR SEU CERTIFICADO DIGITAL A1” - serve tanto para modelo A1 (em software) quanto para A3 (em token ou cartão)

PREENCHA OS CAMPOS ABAIXO PARA INSTALAR SEU CERTIFICADO

NÚMERO DO TICKET

SENHA DE IDENTIFICAÇÃO

ATENÇÃO: INFORME O TEXTO DA IMAGEM ABAIXO.



Preencha os dados de login como solicitado. Lembre-se que:
NÚMERO DO TICKET - foi enviado pelo vendedor ou atendente
SENHA DE IDENTIFICAÇÃO - Que você cadastrou para entrar em
videoconferência



Caso você não possua o programa **VAgent** instalado em seu computador, o procedimento vai pedir para instalar. Você pode entrar em contato com nosso suporte. Se você já possui o programa instalado, ignore esta página.

SUPORTE TÉCNICO

 +55 (11) 4210-5151

 +55 (11) 99129-1324

 suporte@digiforte.com.br

Home Certificados Digitais ▾ Certificados SSL ▾ Certificados Uso Específico ▾ Soluções e Serviços ▾ Ajuda ▾ Valid ▾

INSTALAÇÃO DE CERTIFICADO

DADOS DO RESPONSÁVEL

NOME: _____ CPF: _____ EMAIL: _____

PRODUTO: _____ NÚMERO DO TICKET: _____

LISTA DE CSP

Selecione	Imagem	Provider
Nenhum Histórico encontrado		

TERMO DE ACEITE

DECLARO QUE TODOS OS DADOS INFORMADOS NO ATO DA SOLICITAÇÃO DO CERTIFICADO DIGITAL SÃO VERDADEIROS, E ACEITO A ASSINATURA DO TERMO DE TITULARIDADE

INSTALAR

O navegador vai lhe direcionar para esta página. Confira se seus dados estão corretos e clique em "concordar com termo de aceite"

INSTALAÇÃO DE CERTIFICADO

DADOS DO RESPONSÁVEL

NOME:



CPF:

EMAIL:

PRODUTO:

NÚMERO DO TICKET:

LISTA DE CSP

Selecione	Imagem	Provider
<input type="radio"/>		ATHENA ASECARD CRYPTO CSP
<input type="radio"/>		ETOKEN BASE CRYPTOGRAPHIC PROVIDER
<input type="radio"/>		SAFESIGN STANDARD CRYPTOGRAPHIC SERVICE PROVIDER

TERMO DE ACEITE

DECLARO QUE TODOS OS DADOS INFORMADOS NO ATO DA SOLICITAÇÃO DO CERTIFICADO DIGITAL SÃO VERDADEIROS, E ACEITO A ASSINATURA DO [TERMO DE TITULARIDADE](#)

INSTALAR

Nesta página, selecione o seu tipo de CSP (os tipos de CSP serão explicados na próxima página). em seguida, clique em "INSTALAR" (canto inferior direito)



COMO SABER O SEU TIPO DE CSP (CÓDIGO DE SELEÇÃO DE PRESTADORA)

Se você possuir o cartão com chip redondo ou o token da Valid, selecione **ETOKEN**. Se você possuir o cartão da DigiForte, cartão da Valid com chip quadrado ou token DigiForte, selecione **SAFESIGN**. Observe nas imagens a

seguir:

SAFESIGN

ETOKEN

CARTÃO DA VALID CHIP QUADRADO

CARTÃO DA DIGIFORTE

TOKEN DIGIFORTE

CARTÃO COM CHIP REDONDO

TOKEN DA VALID





Após selecionar o seu tipo de CSP, esta janela vai abrir na sua tela.
clique em "INICIAR"

DigiForte

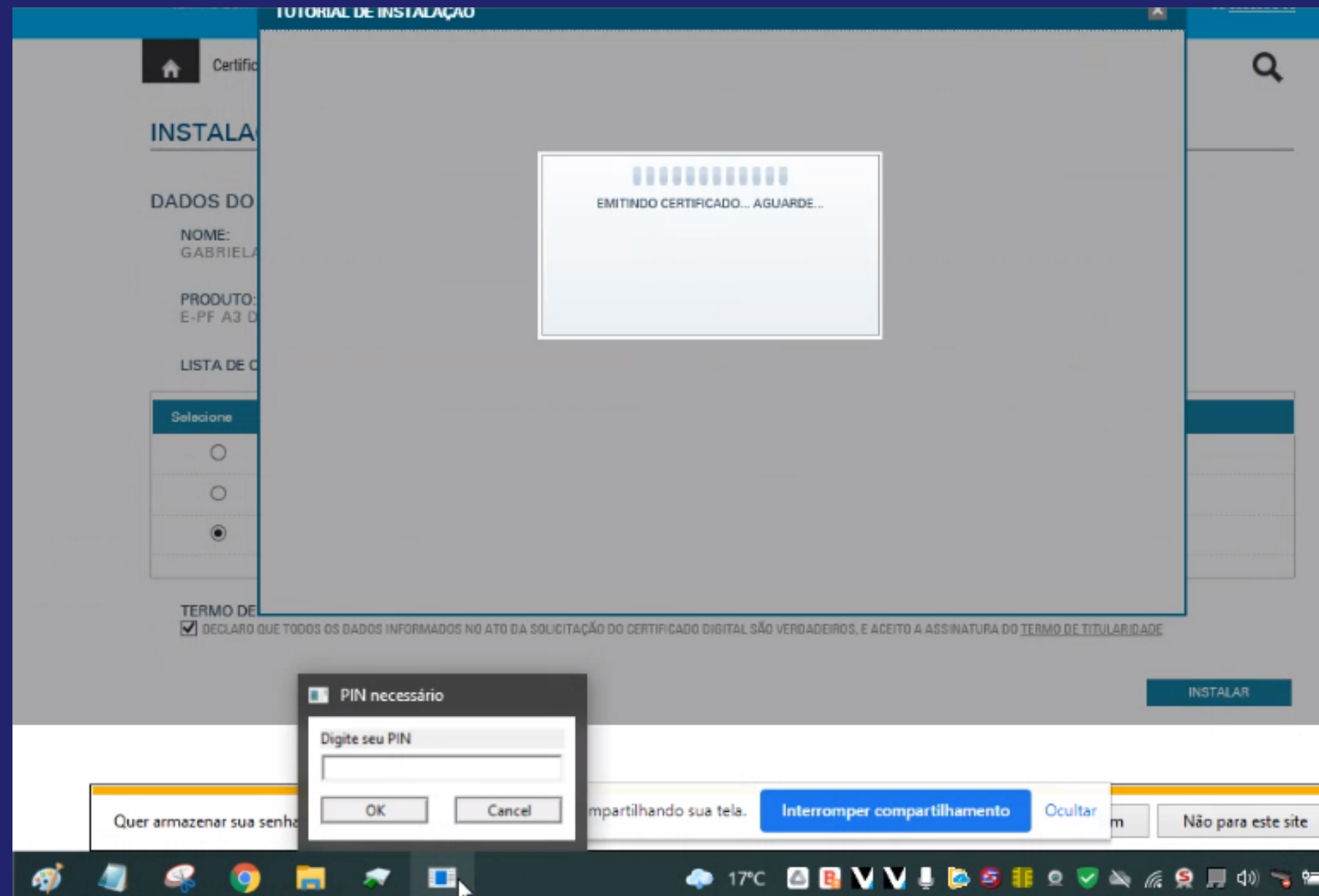

Uma aba para colocar o PIN aparece em baixo, como na tela acima.
Para acessar, basta clicar no ícone (onde o cursor de mouse está localizado).



Digite seu PIN (senha de uso do certificado) como solicitado.

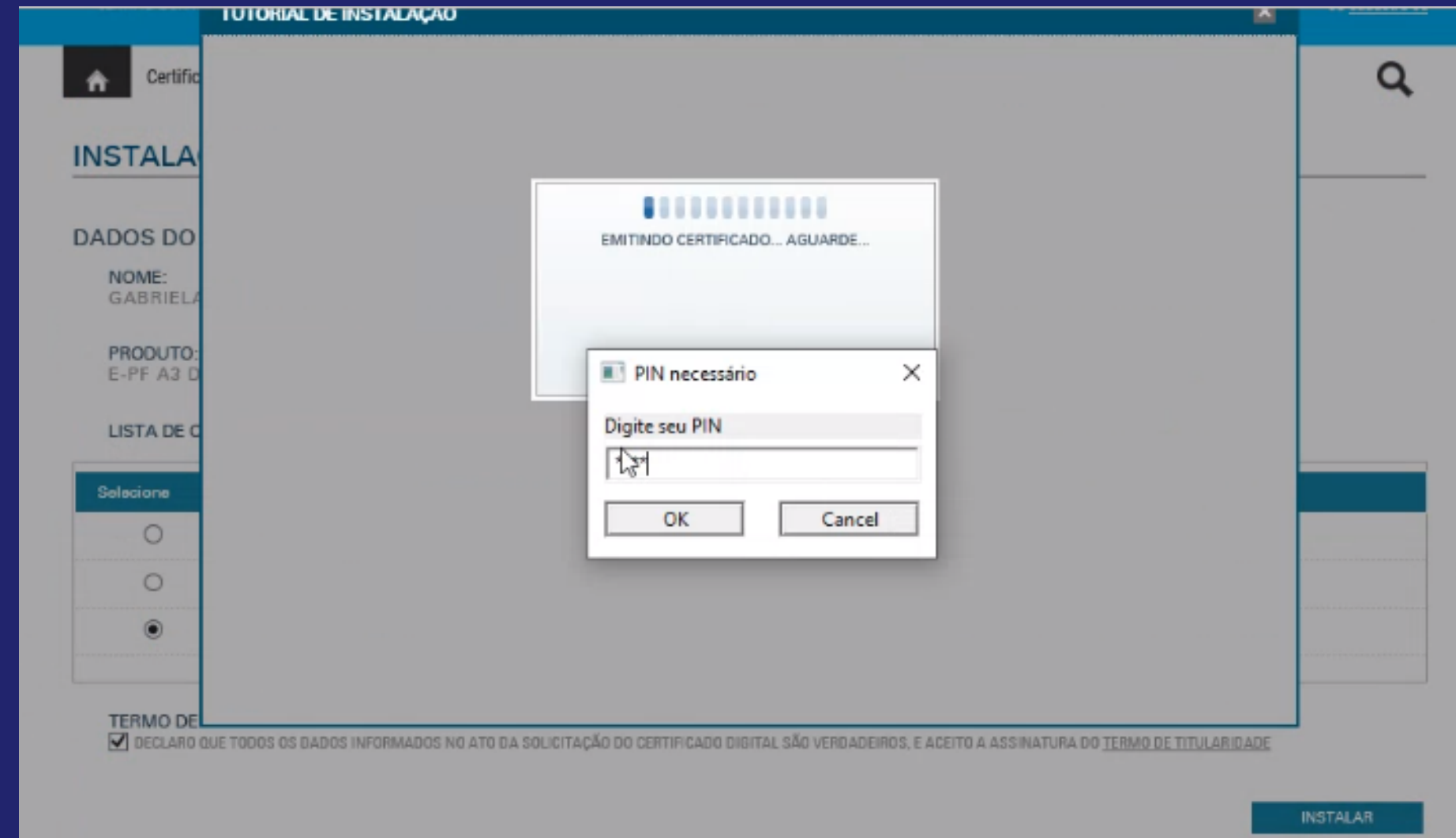

Sobre o PIN

Se você está emitindo um certificado de renovação a senha, insira a senha usada normalmente

Se você está emitindo uma mídia nova (em branco), a senha padrão é **1234**

DigiForte

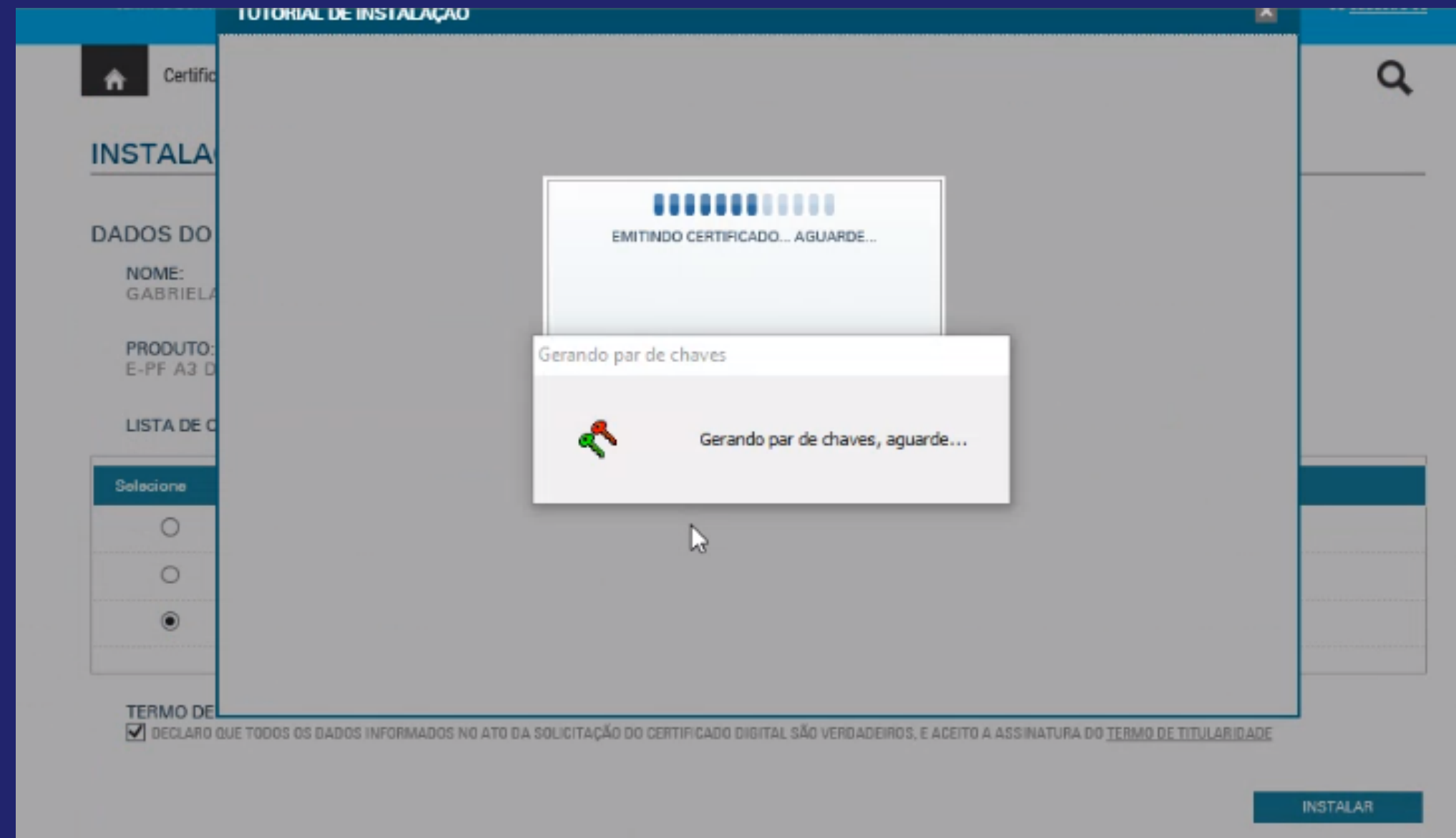

Aguarde as chaves serem geradas...

DigiForte

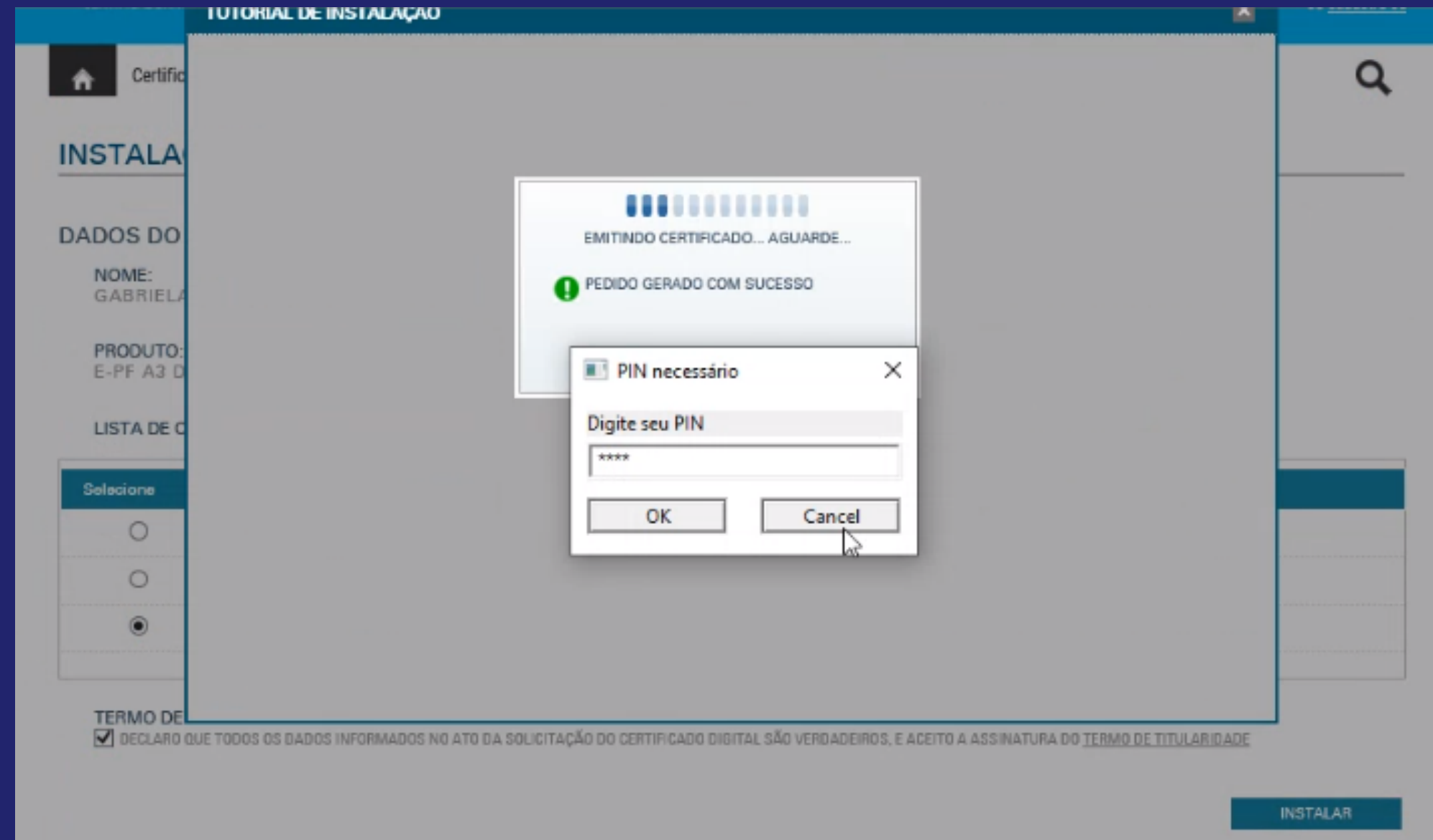

Digite seu PIN novamente

TUTORIAL DE INSTALAÇÃO

PASSO 01 PASSO 02

TIPO DE CERTIFICADO

E-PF A3 DE 1 ANO EM CARTÃO + LEITORA



PROVIDER

SAFESIGN STANDARD CRYPTOGRAPHIC SERVICE PROVIDER

TERMO DE

DECLARO QUE TODOS OS DADOS INFORMADOS NO ATO DA SOLICITAÇÃO DO CERTIFICADO DIGITAL SÃO VERDADEIROS, E ACEITO A ASSINATURA DO TERMO DE TITULARIDADE

INSTALAR

Nesta tela, aguarde um momento

DigiForte

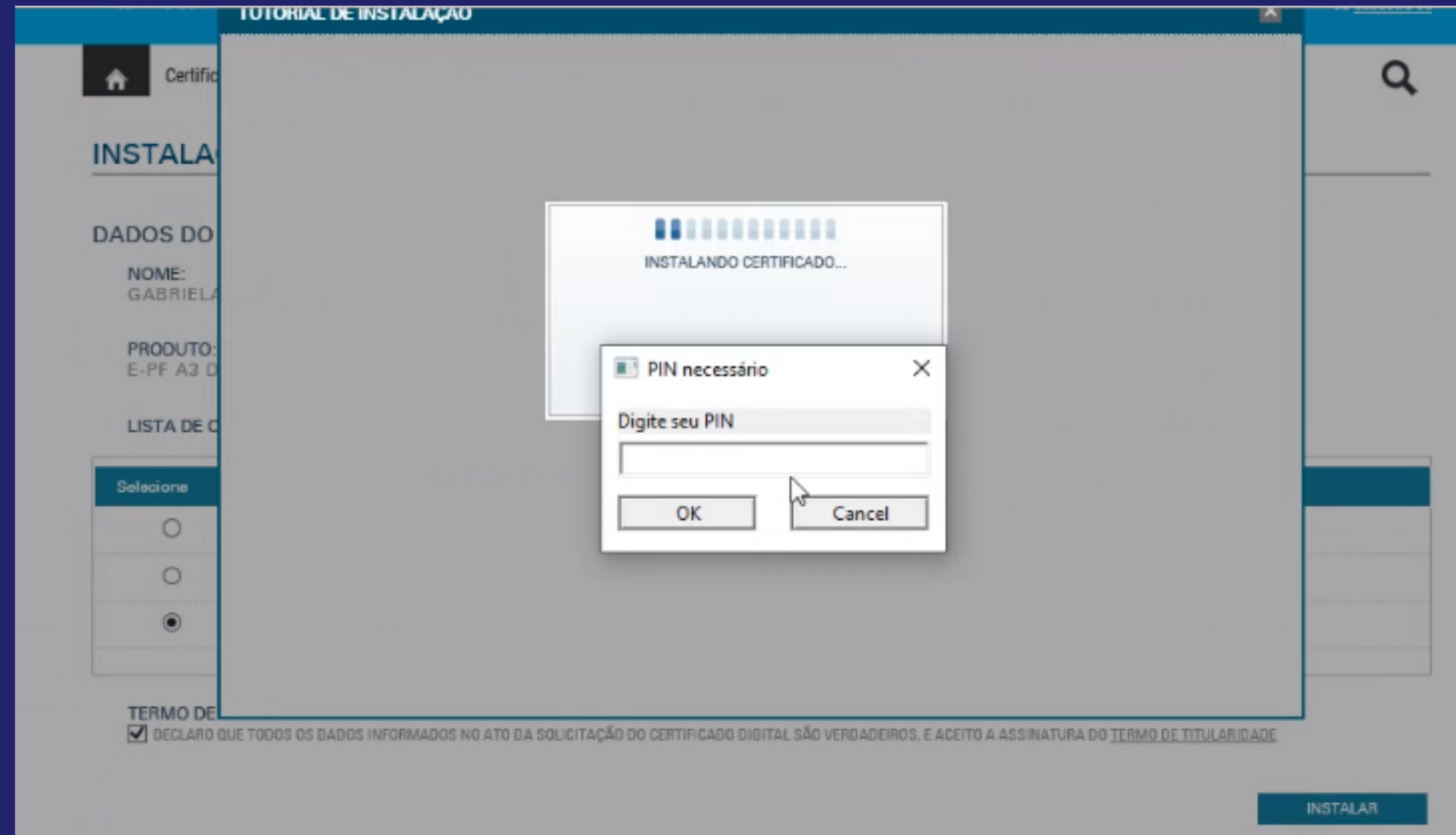

Digite seu PIN mais uma vez

DigiForte

The screenshot displays a web-based installation tutorial window titled "TUTORIAL DE INSTALAÇÃO". The interface includes a sidebar on the left with a home icon, a search icon, and a list of steps: "INSTALAÇÃO", "DADOS DO", "NOME: GABRIELA", "PRODUTO: E-PF A3 D", and "LISTA DE C". Below these is a "Selecione" section with three radio buttons, the third of which is selected. At the bottom of the sidebar, there is a "TERMO DE" section with a checked checkbox and the text "DECLARO QUE TODOS OS DADOS INFORMADOS NO ATO DA SOLICITAÇÃO DO CERTIFICADO DIGITAL SÃO VERDADEIROS, E ACEITO A ASSINATURA DO TERMO DE TITULARIDADE". The main content area features a progress bar at the top with 12 bars, the first of which is filled. Below the progress bar, the text "INSTALANDO CERTIFICADO..." is displayed. A green checkmark icon is followed by the message "DOWNLOAD DO CERTIFICADO REALIZADO COM SUCESSO. FAVOR VERIFICAR O DISPOSITIVO." A mouse cursor is visible over the main area. At the bottom right, there is a teal button labeled "INSTALAR".

Aguarde a instalação



ESPERO QUE TENHA AJUDADO!
QUALQUER DÚVIDA É SÓ ENTRAR EM CONTATO
CONOSCO

TELEFONE

 +55 (11) 3733-4333

SUORTE TÉCNICO

 +55 (11) 4210-5151

 +55 (11) 99129-1324

 suporte@digiforte.com.br